



UNIONE EUROPEA

FONDI  
STRUTTURALI  
EUROPEI

pon  
2014-2020



MIUR

Ministero dell'Istruzione, dell'Università e della Ricerca  
Dipartimento per la Programmazione  
Direzione Generale per interventi in materia di edilizia  
scolastica, per la gestione dei fondi strutturali per  
l'istruzione e per l'innovazione digitale  
Ufficio IV

PER LA SCUOLA - COMPETENZE E AMBIENTI PER L'APPRENDIMENTO (FSE-FESR)



Ministero dell'Istruzione dell'Università e della Ricerca  
**Istituto d'Istruzione Superiore "Confalonieri - De Chirico"**  
Istituto Professionale di Stato per i Servizi Commerciali  
Istituto Tecnico Tecnologico Grafica e Comunicazione  
Liceo Artistico

Via B. M. de Mattias, 5 - 00183 Roma - Tel. 06121122085/86 - CF 80200610584  
E-mail: [rmis09700a@istruzione.it](mailto:rmis09700a@istruzione.it) - Pec: [rmis09700a@pec.istruzione.it](mailto:rmis09700a@pec.istruzione.it)

Circolare n.53 del 16/11/2018

AL PERSONALE DOCENTE  
AL PERSONALE ATA  
ALLE CLASSI TUTTE  
AL DIRETTORE DEI S.G.A.

**OGGETTO: formazione sulle procedure di esodo**

Si dà incarico ai docenti in orario nella giornata di lunedì 19/11/2018 di effettuare con le classi la lettura ed eventuale spiegazione delle procedure di esodo inserite all'interno della documentazione sulla sicurezza (cartellina blu) e di controllare la presenza dei verbali di evacuazione e delle planimetrie all'interno delle classi.

Si rammenta che nella sede centrale e nella sede di via Cerveteri si applicano le variazioni al piano di esodo come da planimetrie allegate.

**Il Dirigente Scolastico**  
**Prof.ssa Nadia Petrucci**

Firma autografa omessa ai sensi  
dell'art. 3 del D. Lgs. n. 39/1993



Provincia di Roma

Istituto d' Istruzione Superiore  
Via Beata Maria de Mattias, 5"  
**SEDE CENTRALE**  
**VIA B. DE MATTIAS, 5 ROMA**  
**PIANO RIALZATO**

**LEGENDA**

- Uscita di emergenza
- Percorsi di esodo
- Porta REI
- Area di raccolta
- Attacco motopompa VVF
- Quadro elettrico
- Estintore
- Idrante
- Pulsante di allarme antincendio
- Pulsante di sgancio corrente
- Valvola d'intercezione combustibile

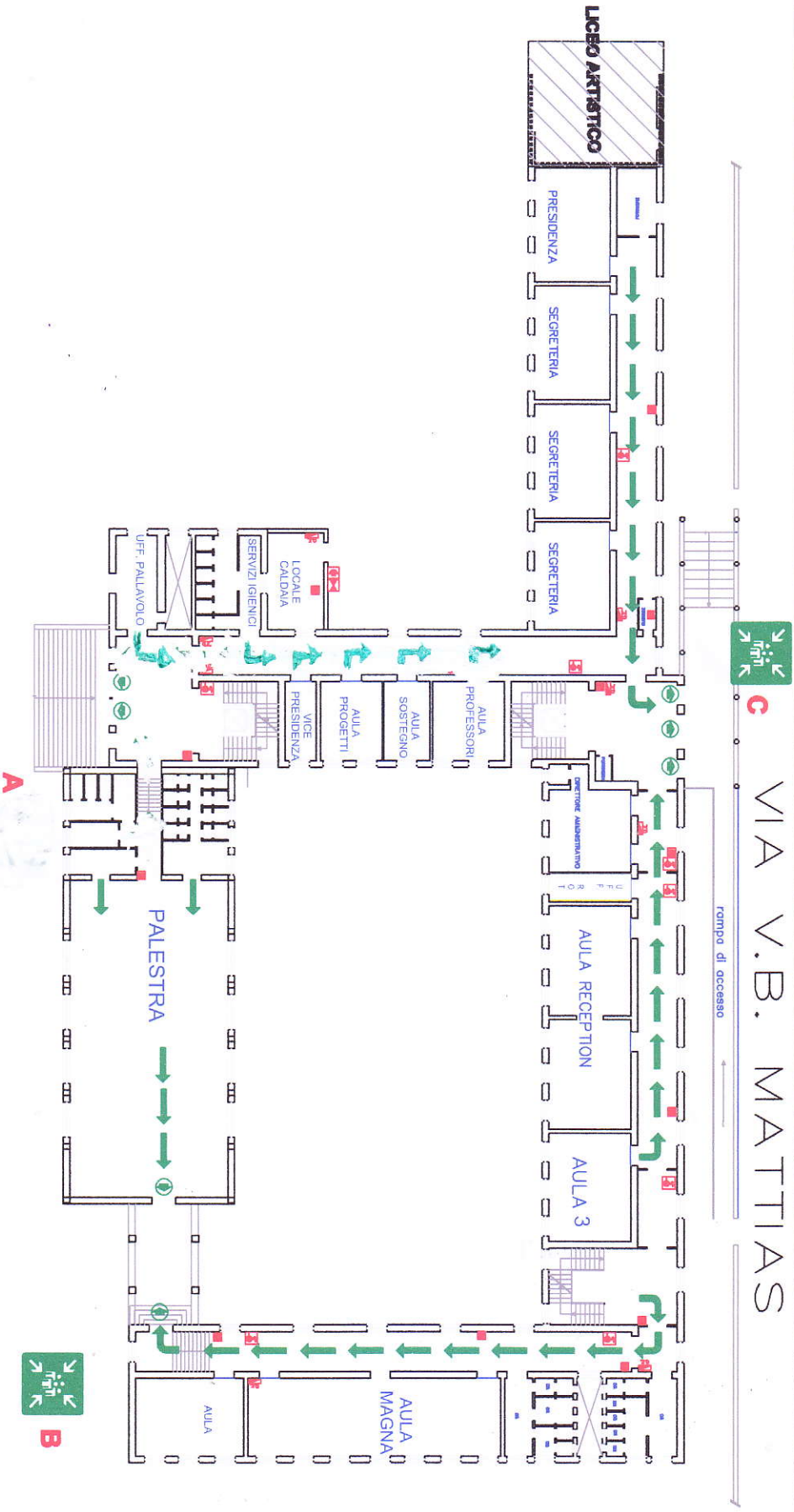

**PIANO DI EMERGENZA**

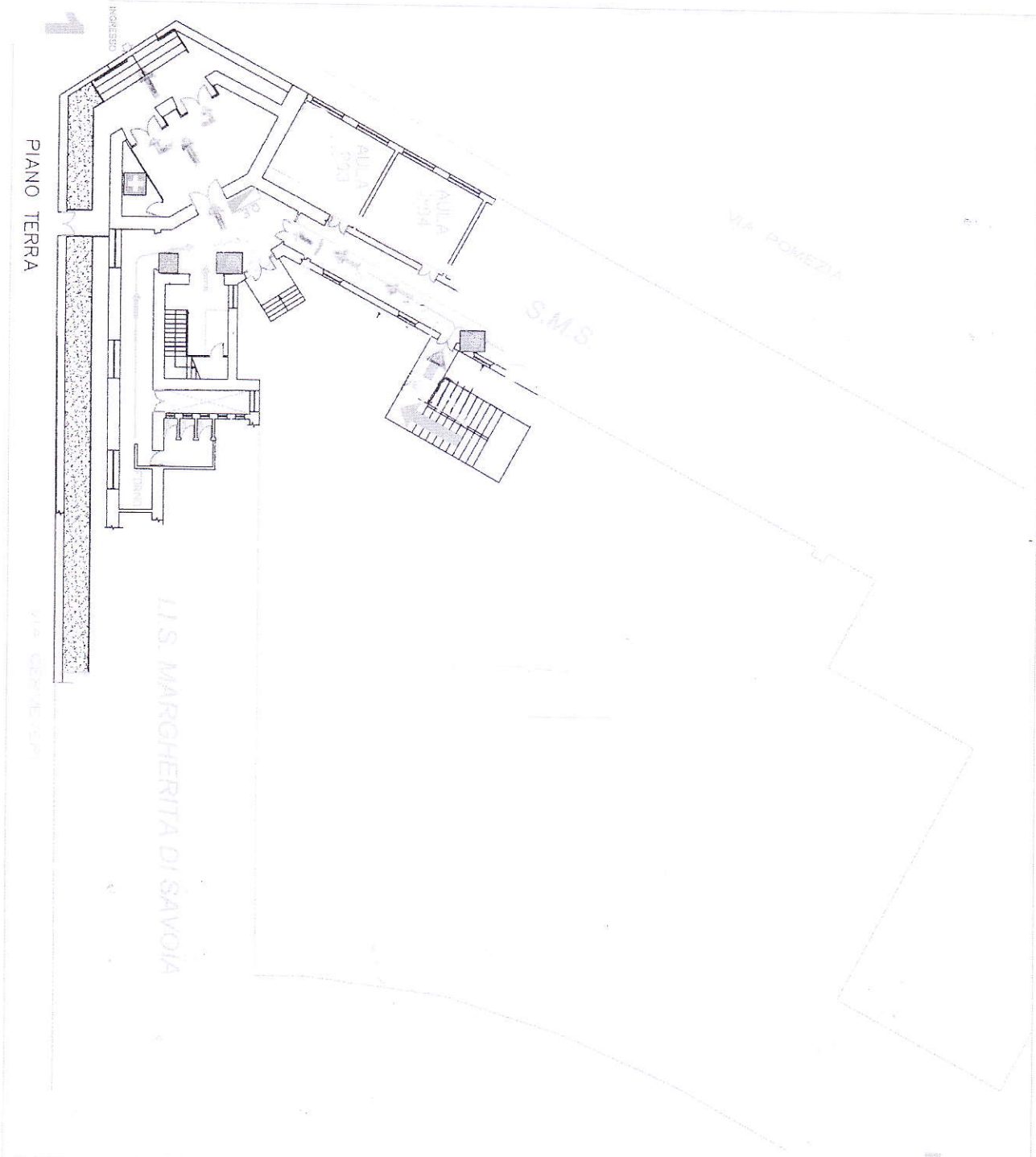

**PIANO DI EVACUAZIONE**

a.s. 2014/15

**PIANO TERRA**

**ATTENZIONE:**  
 Identificare la propria  
 posizione e controllare  
 nella planimetria  
 la direzione di esodo

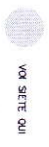

**NUMERI DI TELEFONO UTILI**

- 115 VIGILI DEL FUOCO
- 113 POLIZIA
- 112 CARABINIERI
- 118 AMBULANZA

**LEGENDA SIMBOLI**

- PORTA REI
- ESTINTORE PORTATILE
- PULSANTE DI ALLARME
- IORANTE UNI 45
- PUNTO DI RACCOLTA
- CASSETTA DI PRIMO SOCCORSO
- QUADRO ELETTRICO
- ATTACCO PER AUTOPOMPA VVF

Istituto d'Istruzione Superiore  
Via Beata Maria de Mattias - ROMA  
SUCCURSALE VIA CERVETERI LICEO ARTISTICO "DE CHIRICO"

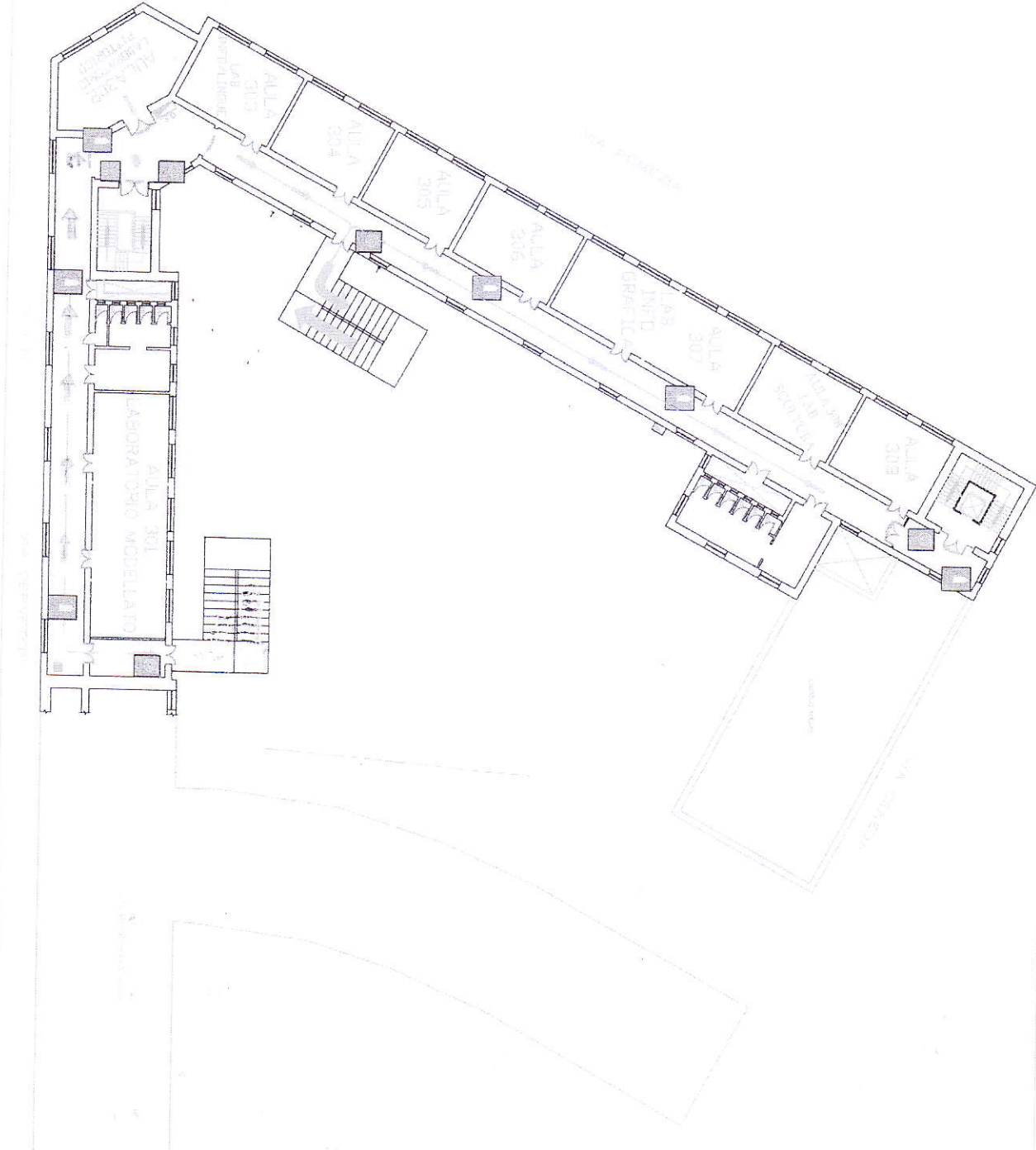

**PIANO DI EVACUAZIONE**

a.s. 2014/15

**PIANO TERZO**

**ATTENZIONE:**  
Identificare la propria  
posizione e controllare  
nella planimetria  
la direzione di esodo



VEDI SEDE QUI

**NUMERI DI TELEFONO UTILI**

- 115 VIGILI DEL FUOCO
- 113 POLIZIA
- 112 CARABINIERI
- 118 AMBULANZA

**LEGENDA SIMBOLI**

- PORTA REI
- ESTINTORE PORTATILE
- PULSANTE DI ALLARME
- IDRANTE UNI 45
- PUNTO DI RACCOLTA
- CASSETTA DI PRIMO SOCCORSO
- QUADRO ELETTRICO
- ATTACCO PER AUTOPOMPA VVF

Istituto d'Istruzione Superiore  
Via Beata Maria de Mattias - ROMA  
SUCCURSALE VIA CERVETERI LICEO ARTISTICO "DE CHIRICO"

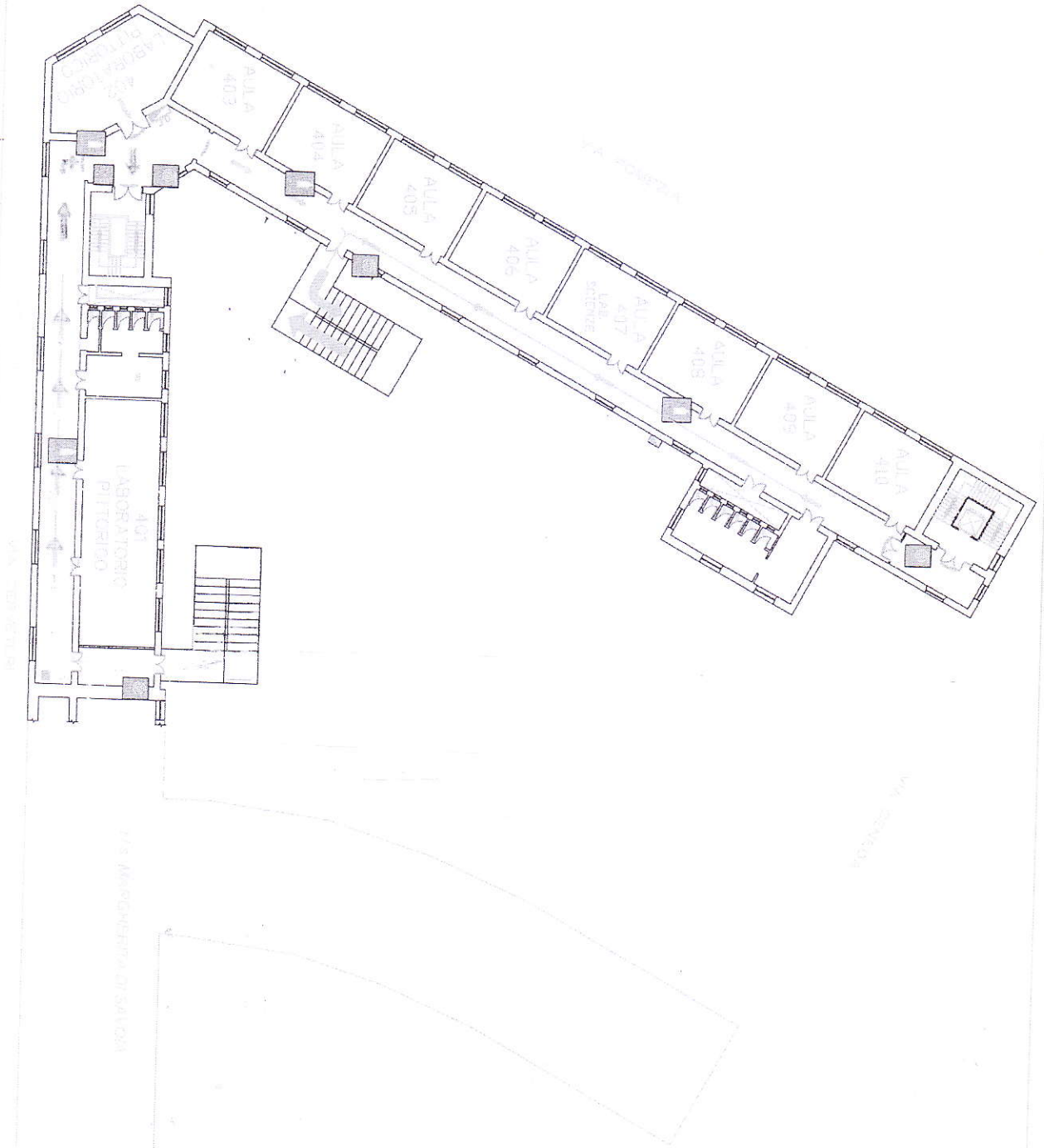

**PIANO DI EVACUAZIONE**  
a.s. 2014/15

**PIANO QUARTO**









**ATTENZIONE:**  
Identificare la propria  
posizione e controllare  
nella planimetria  
la direzione di esodo



**NUMERI DI TELEFONO UTILI**

- 115 VIGILI DEL FUOCO
- 113 POLIZIA
- 112 CARABINIERI
- 118 AMBULANZA

**LEGENDA SIMBOLI**

-  PORTA REI
-  ESTINTORE PORTATILE
-  PULSANTE DI ALLARME
-  IDRANTE UNI 45
-  PUNTO DI RACCOLTA
-  CASSETTA DI PRIMO SOCCORSO
-  QUADRO ELETTRICO
-  ATTACCO PER AUTOPOMPA VVF